

Elewacja frontowa - I3

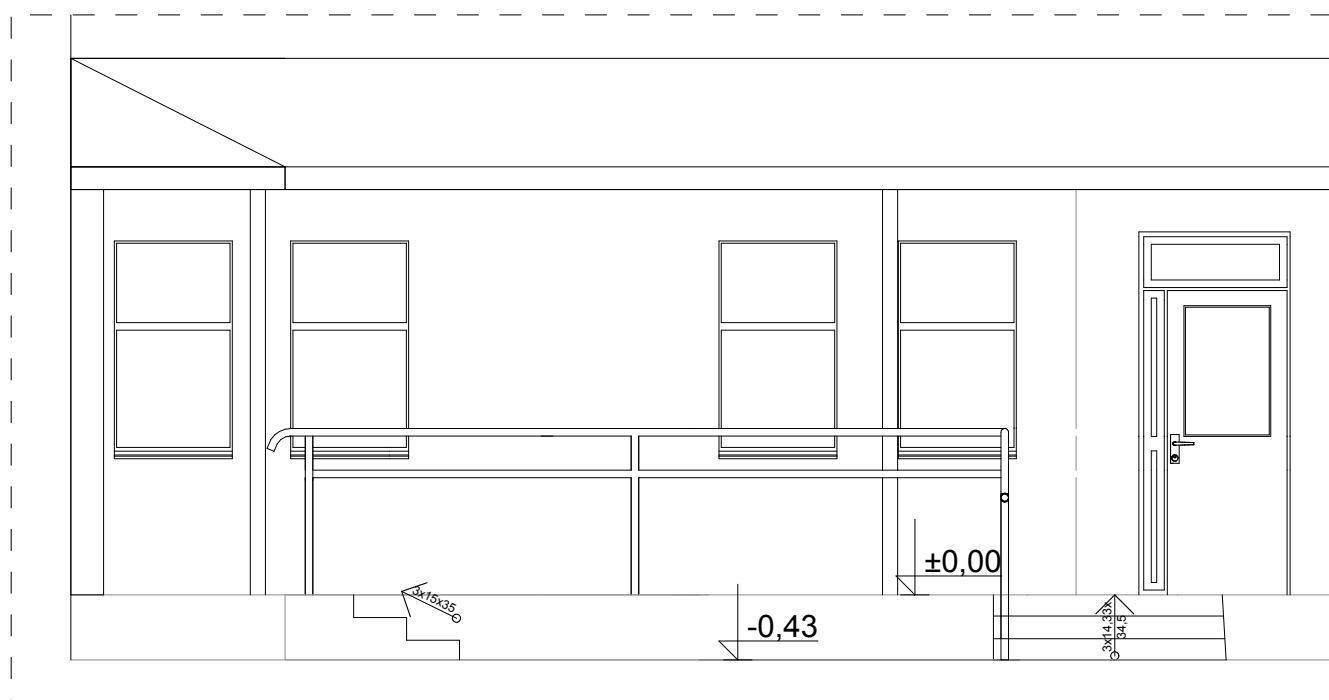

I:			
ELEWACJA SCHODÓW ZEWNĘTRZNYCH NA PATIO			
INWESTYCJA:	Modernizacja budynku ośrodka zdrowia w Grzmiącej oraz zagospodarowanie terenu		
ADRES INWESTYCJI:	Działka nr 28/3, obręb Grzmiąca, Grzmiąca		
		nr upr.	podpisy
ARCHITEKTURA gł. projektant:	mgr inż. arch. Przemysław WŁOSEK	34/ZPOIA/OKK/2012	
ARCHITEKTURA sprawdził:	mgr inż. arch. Miłosz STACHERA	11/ZPOIA/2005	
ARCHITEKTURA opracowała	inż. arch. Joanna PILIPCZUK		
PRACOWNIA PROJEKTOWA MIŁO7.pl ul. Sowińskiego 24, 70-236 Szczecin NIP 852 267 55 28, REGON 389270258 e-mail: pracownia@milo7.pl		DATA:	01.2023
		SKALA:	1:50
		NR RYS.:	I/4